

## Il Corso con Mapei Nuove tecnologie per rinforzi strutturali



### SOMMARIO

- Calendario dei Corsi anno edile 2019 - 2020 P 2
- Inaugurata la nuova Aula BIM della Scuola P 6
- Certificazione Unica redditi pagati da Cedaier nel 2019 P 6
- Modello per trasmissione Numero Cellulare, indirizzo Mail e codice Iban dei dipendenti P 7
- Lo staff ed i contatti del Centro Edile (Cassa Edile Cedaier e Scuola) P 8

## ANNO EDILE 2019 - 2020

Con la nostra scuola è possibile programmare i corsi che si ha necessità di svolgere attraverso il **calendario annuale 2019 - 2020 dove sono presenti tutte le date degli stessi**. In questo modo, gli interessati ai vari corsi, potranno iscriversi con anticipo ed avendo la certezza di partecipare al corso in determinate e precise date, in modo da organizzare al meglio, la propria attività lavorativa.

Al calendario predisposto potranno aggiungersi altri corsi, nel caso in cui il numero degli interessati sia sufficiente per la loro realizzazione.

Gli orari e le date dei corsi, saranno, come sempre, trasmesse agli iscritti con la "Lettera di Convocazione/Conferma di prenotazione".

**In caso di rinvio o annullamento del corso, per mancato raggiungimento del numero minimo di partecipanti, gli iscritti saranno avvertiti in anticipo. L'iscrizione ai corsi, come da sempre avviene, potrà essere prodotta attraverso il modello di iscrizione** (scaricandolo sul sito [www.cassaer.org](http://www.cassaer.org) area "Scuola Edile" o richiedendolo telefonicamente alla Scuola) da inviare a mezzo mail all'indirizzo [formazione@cassaer.org](mailto:formazione@cassaer.org) o fax al numero 0543.745829.

Ci si può anche iscrivere on-line, collegandosi con la piattaforma del nostro sito [www.cassaer.org](http://www.cassaer.org) ed accedendo all'area "Scuola Edile".

Ricordo che coloro che pur essendosi iscritti ad un corso, non parteciperanno, vedranno annullata, automaticamente, la loro iscrizione.

**I corsi sono completamente gratuiti per i dipendenti, i titolari, ed i soci di imprese iscritte alla Cassa Edile Cedaier ed in regola con i versamenti contributivi** mentre, per gli altri partecipanti, i costi sono riportati all'interno delle singole schede consultabili sul sito [www.cassaer.org](http://www.cassaer.org) ,area "Scuola Edile" scegliendo "Corsi" e potendo vedere in dettaglio tutti i dati inerenti il corso a cui siete interessati.

Nell'area "Calendario Corsi" potrete invece vedere la data di inizio di ogni singolo corso programmato per i vari mesi e **clickando sul titolo del corso**, accedere sia alle date ed orari del corso, sia ai contenuti della scheda relativa allo stesso. Invitiamo tutti coloro che ancora non l'avessero fatto, **a fornirci il loro indirizzo mail, numero di cellulare e ad iscriversi direttamente alla nostra newsletter clickando sul [www.cassaer.org](http://www.cassaer.org) (come in figura sotto).**

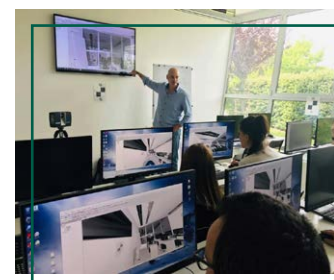

*Corso di 500 ore per "Tecnico per la riqualificazione energetica degli edifici"*



*Giornata sulla Sicurezza per allievi degli Istituti Tecnici di Forlì e Cesena*



**CENTRO EDILE ARTIGIANO** Vuoi essere aggiornato sui nostri corsi? [Clicca qui!](#)

Home Cassa Edile Scuola Edile Contatti Dove siamo Chi siamo Link utili Area riservata

**La Scuola è dotata di libero accesso al wi-fi**

## SETTEMBRE 2019

Data inizio	Corso	Codice	Ore	Luogo
26/09/2019	16 ORE PRE-INGRESSO	PRE-IN	16	Rimini
26/09/2019	CORSO BASE ACCORDO STATO REGIONI 12/2011 E D.LGS 81/2008	S-05	16	Rimini
26/09/2019	AGGIORNAMENTO CARRELLI SEMOVENTI	S-23A	4	Forlimpopoli
27/09/2019	INTEGRAZIONE/AGGIORNAMENTO CORSO BASE LAVORATORI E PREPOSTI	S-05A	6	Rimini
30/09/2019	AGGIORNAMENTO CARRELLI SEMOVENTI	S-23A	4	Rimini

## OTTOBRE 2019

Data inizio	Corso	Codice	Ore	Luogo
08/10/2019	AGG. PIATTAFORME LAVORO MOBILI ELEVABILI	S-24A	4	Forlimpopoli
09/10/2019	APPOSIZIONE SEGNALETICA STRADALE	S-36	8	Forlimpopoli
09/10/2019	AGG. ADDETTO E PREPOSTO APPOSIZIONE SEGNALETICA STRADALE	S-36A	6	Forlimpopoli
09/10/2019	POSA E RECUPERO CAPPOTTO	A-12	4	Forlimpopoli
10/10/2019	16 ORE PRE-INGRESSO	PRE-IN	16	Forlimpopoli
10/10/2019	ESCAVATORI IDRAULICI, PALE FRONTALI, TERNE	S-09	16	Forlimpopoli
10/10/2019	CORSO BASE ACCORDO STATO REGIONI 12/2011 E D.LGS 81/2008	S-05	16	Forlimpopoli
14/10/2019	INTEGRAZIONE/AGGIORNAMENTO CORSO BASE LAVORATORI E PREPOSTI	S-05A	6	Forlimpopoli
14/10/2019	GRU A TORRE A ROTAZIONE BASSA E ROTAZIONE ALTA	S-08	16	Forlimpopoli
16/10/2019	CARRELLI SEMOVENTI CON CONDUCENTE BORDO	S-23	16	Forlimpopoli
16/10/2019	LAVORI IN QUOTA (UTILIZZO D.P.I. 3ª CATEGORIA - ANTICADUTA)	S-59	8	Rimini
16/10/2019	AGG.CORSO LAVORI IN QUOTA (DPI 3 CAT.)	S-22A	4	Rimini
21/10/2019	AGGIORNAMENTO ANTINCENDIO RISCHIO MEDIO	S-19A	5	Forlimpopoli
21/10/2019	ANTINCENDIO RISCHIO MEDIO	S-19	8	Forlimpopoli
21/10/2019	INTEGRAZIONE LAVORI IN QUOTA	S-55I	2	Forlimpopoli
21/10/2019	AGGIORNAMENTO MONTAGGIO E SMONTAGGIO PONTEGGI E LAVORI IN QUOTA	S-55A	4	Forlimpopoli
23/10/2019	PREPOSTO-RESP.CAPI CANTIERE E SQUADRA	S-16	8	Forlimpopoli
23/10/2019	AGGIORNAMENTO PREPOSTO	S-16A	6	Forlimpopoli
24/10/2019	CORSO BASE ACCORDO STATO REGIONI 12/2011 E D.LGS 81/2008	S-05	16	Rimini
24/10/2019	16 ORE PRE-INGRESSO	PRE-IN	16	Rimini
25/10/2019	INTEGRAZIONE/AGGIORNAMENTO CORSO BASE LAVORATORI E PREPOSTI	S-05A	6	Rimini
28/10/2019	LAVORI IN QUOTA (UTILIZZO D.P.I. 3ª CATEGORIA - ANTICADUTA)	S-59	8	Forlimpopoli
28/10/2019	AGG.CORSO LAVORI IN QUOTA (DPI 3 CAT.)	S-22A	4	Forlimpopoli
29/10/2019	ADDETTI E PREPOSTI MONTAGGIO-SMONTAGGIO PONTEGGI E LAVORI IN QUOTA	S-55	32	Rimini

## NOVEMBRE 2019

Data inizio	Corso	Codice	Ore	Luogo
07/11/2019	CORSO BASE ACCORDO STATO REGIONI 12/2011 E D.LGS 81/2008	S-05	16	Forlimpopoli
07/11/2019	16 ORE PRE-INGRESSO	PRE-IN	16	Forlimpopoli
11/11/2019	INTEGRAZIONE/AGGIORNAMENTO CORSO BASE LAVORATORI E PREPOSTI	S-05A	6	Forlimpopoli
13/11/2019	NUOVE SOLUZIONI DI IMPERMEABILIZZAZIONE SOTTO E FUORI QUOTA	A-14	4	Forlimpopoli
13/11/2019	PREPOSTO	S-16	8	Rimini
13/11/2019	AGGIORNAMENTO PREPOSTO	S-16A	6	Rimini
14/11/2019	CONDUZIONE IN SICUREZZA DI GRU SU AUTOCARRO	S-58	12	Forlimpopoli
18/11/2019	AGGIORNAMENTO ANTINCENDIO RISCHIO MEDIO	S-19A	5	Rimini
18/11/2019	ANTINCENDIO RISCHIO MEDIO	S-19	8	Rimini
20/11/2019	AGGIORNAMENTO PRIMO SOCCORSO BASE - GRUPPI B E C	S-04A	4	Forlimpopoli
20/11/2019	AGGIORNAMENTO PRIMO SOCCORSO BASE - GRUPPO A	S-03A	6	Forlimpopoli
21/11/2019	16 ORE PRE-INGRESSO	PRE-IN	16	Rimini
21/11/2019	CORSO BASE ACCORDO STATO REGIONI 12/2011 E D.LGS 81/2008	S-05	16	Rimini
22/11/2019	INTEGRAZIONE/AGGIORNAMENTO CORSO BASE LAVORATORI E PREPOSTI	S-05A	6	Rimini
25/11/2019	PRIMO SOCCORSO BASE - GRUPPI B E C	S-04	12	Forlimpopoli
25/11/2019	PRIMO SOCCORSO BASE - GRUPPO A	S-03	16	Forlimpopoli
da definire	AGGIORNAMENTO ESCAVATORI IDRAULICI, PALE FRONTALI, TERNE	S-09A	4	Forlimpopoli

## DICEMBRE 2019

Data inizio	Corso	Codice	Ore	Luogo
02/12/2019	DATORE CON COMPITI PREV.E PROT. RSPP-DL - RISCHIO ELEVATO	S-32	48	Forlimpopoli
02/12/2019	INTEGRAZIONE LAVORI IN QUOTA	S-55I	2	Rimini
02/12/2019	AGGIORNAMENTO MONTAGGIO E SMONTAGGIO PONTEGGI E LAVORI IN QUOTA	S-55A	4	Rimini
05/12/2019	16 ORE PRE-INGRESSO	PRE-IN	16	Forlimpopoli
05/12/2019	CORSO BASE ACCORDO STATO REGIONI 12/2011 E D.LGS 81/2008	S-05	16	Forlimpopoli
09/12/2019	INTEGRAZIONE/AGGIORNAMENTO CORSO BASE LAVORATORI E PREPOSTI	S-05A	6	Forlimpopoli
11/12/2019	ANTINCENDIO RISCHIO BASSO	S-18	4	Forlimpopoli
11/12/2019	AGGIORNAMENTO ANTINCENDIO RISCHIO BASSO	S-18A	2	Forlimpopoli

# CALENDARIO CORSI 2018-2019

17/12/2019	ANTINCENDIO RISCHIO MEDIO	S-19	8	Forlimpopoli
17/12/2019	AGGIORNAMENTO ANTINCENDIO RISCHIO MEDIO	S-19A	5	Forlimpopoli
19/12/2019	CORSO BASE ACCORDO STATO REGIONI 12/2011 E D.LGS 81/2008	S-05	16	Rimini
19/12/2019	16 ORE PRE-INGRESSO	PRE-IN	16	Rimini
20/12/2019	INTEGRAZIONE/AGGIORNAMENTO CORSO BASE LAVORATORI E PREPOSTI	S-05A	6	Rimini
da definire	AGGIORNAMENTO PONTEGGI E LAVORI IN QUOTA	S-55A	4	Forlimpopoli
da definire	INTEGRAZIONE PONTEGGI E LAVORI IN QUOTA	S-55I	2	Forlimpopoli
da definire	PIATTAFORME DI LAVORO MOBILI ELEVABILI CON O SENZA STABILIZZATORE (PLE)	S-57	10	Forlimpopoli
<b>GENNAIO 2020</b>				
<b>Data inizio</b>	<b>Corso</b>	<b>Codice</b>	<b>Ore</b>	<b>Luogo</b>
09/01/2020	16 ORE PRE-INGRESSO	PRE-IN	16	Forlimpopoli
09/01/2020	CORSO BASE ACCORDO STATO REGIONI 12/2011 E D.LGS 81/2008	S-05	16	Forlimpopoli
13/01/2020	INTEGRAZIONE/AGGIORNAMENTO CORSO BASE LAVORATORI E PREPOSTI	S-05A	6	Forlimpopoli
13/01/2020	PRIMO SOCCORSO BASE - GRUPPI B E C	S-04	12	Rimini
13/01/2020	PRIMO SOCCORSO BASE - GRUPPO A	S-03	16	Rimini
15/01/2020	AGG. RSPP-DL - RISCHIO ELEVATO	S-32AA	14	Forlimpopoli
22/01/2020	AGGIORNAMENTO GRU A TORRE	S-08A	4	Rimini
23/01/2020	CORSO BASE ACCORDO STATO REGIONI 12/2011 E D.LGS 81/2008	S-05	16	Rimini
23/01/2020	16 ORE PRE-INGRESSO	PRE-IN	16	Rimini
29/01/2020	AGGIORNAMENTO GRU A TORRE	S-08A	4	Forlimpopoli
da definire	PONTEGGI E LAVORI IN QUOTA	S-55	32	Forlimpopoli
da definire	AGGIORNAMENTO AMIANTO ADDETTO	S-25A	4	Forlimpopoli
da definire	AGGIORNAMENTO AMIANTO DIRIGENTE	S-26A	4	Forlimpopoli
<b>FEBBRAIO 2020</b>				
<b>Data inizio</b>	<b>Corso</b>	<b>Codice</b>	<b>Ore</b>	<b>Luogo</b>
03/02/2020	PRIMO SOCCORSO BASE - GRUPPO A	S-03	16	Forlimpopoli
03/02/2020	PRIMO SOCCORSO BASE - GRUPPI B E C	S-04	12	Forlimpopoli
03/02/2020	RAPPRESENTANTE DEI LAVORATORI SICUREZZA (RLS)	S-21	32	Forlimpopoli
06/02/2020	16 ORE PRE-INGRESSO	PRE-IN	16	Forlimpopoli
06/02/2020	CORSO BASE ACCORDO STATO REGIONI 12/2011 E D.LGS 81/2008	S-05	16	Forlimpopoli
10/02/2020	INTEGRAZIONE/AGGIORNAMENTO CORSO BASE LAVORATORI E PREPOSTI	S-05A	6	Forlimpopoli
20/02/2020	16 ORE PRE-INGRESSO	PRE-IN	16	Rimini
20/02/2020	CORSO BASE ACCORDO STATO REGIONI 12/2011 E D.LGS 81/2008	S-05	16	Rimini
da definire	LAVORI IN QUOTA D.P.I. III CATEGORIA	S-59	8	Forlimpopoli
da definire	AGGIORNAMENTO LAVORI IN QUOTA D.P.I. III CATEGORIA	S-22A	4	Forlimpopoli
da definire	ESCAVATORI IDRAULICI, PALE FRONTALI, TERNE	S-09	16	Rimini
da definire	CONDUZIONE IN SICUREZZA GRU SU AUTOCARRO	S-58	12	Rimini
da definire	AGGIORNAMENTO GRU PER AUTOCARRO	S-29A	4	Forlimpopoli
<b>MARZO 2020</b>				
<b>Data inizio</b>	<b>Corso</b>	<b>Codice</b>	<b>Ore</b>	<b>Luogo</b>
05/03/2020	16 ORE PRE-INGRESSO	PRE-IN	16	Forlimpopoli
05/03/2020	CORSO BASE ACCORDO STATO REGIONI 12/2011 E D.LGS 81/2008	S-05	16	Forlimpopoli
09/03/2020	INTEGRAZIONE/AGGIORNAMENTO CORSO BASE LAVORATORI E PREPOSTI	S-05A	6	Forlimpopoli
10/03/2020	AGGIORNAMENTO ANTINCENDIO RISCHIO MEDIO	S-19A	5	Forlimpopoli
10/03/2020	ANTINCENDIO RISCHIO MEDIO	S-19	8	Forlimpopoli
19/03/2020	16 ORE PRE-INGRESSO	PRE-IN	16	Rimini
19/03/2020	CORSO BASE ACCORDO STATO REGIONI 12/2011 E D.LGS 81/2008	S-05	16	Rimini
26/03/2020	PREPOSTO	S-16	8	Forlimpopoli
26/03/2020	AGGIORNAMENTO PREPOSTO	S-16A	6	Forlimpopoli
30/03/2020	GRU A TORRE	S-08	16	Rimini
da definire	AGGIORNAMENTO LAVORI IN QUOTA	S-55A	4	Forlimpopoli
da definire	INTEGRAZIONE LAVORI IN QUOTA	S-55I	2	Forlimpopoli
da definire	AGGIORNAMENTO CARRELLI SEMOVENTI	S-23A	4	Rimini
da definire	CARRELLI SEMOVENTI	S-23	16	Rimini
da definire	AMBIENTI SOSPETTI INQUINATI E SPAZI CONFINATI	S-30	8	Forlimpopoli
da definire	AGG. AMBIENTI SOSPETTI INQUINATI E SPAZI CONFINATI	S-30A	4	Forlimpopoli
da definire	AGGIORNAMENTO ESCAVATORI IDRAULICI, PALE FRONTALI, TERNE	S-09A	4	Rimini
da definire	AGGIORNAMENTO CARRELLI SEMOVENTI	S-23A	4	Forlimpopoli
<b>APRILE 2020</b>				
<b>Data inizio</b>	<b>Corso</b>	<b>Codice</b>	<b>Ore</b>	<b>Luogo</b>
06/04/2020	APPOSIZIONE SEGNALETICA STRADALE	S-36	8	Forlimpopoli
06/04/2020	AGGIORNAMENTO APPOSIZIONE SEGNALETICA STRADALE	S-36A	6	Forlimpopoli

09/04/2020	AGGIORNAMENTO ANTINCENDIO RISCHIO BASSO	S-18A	2	Forlimpopoli
09/04/2020	ANTINCENDIO RISCHIO BASSO	S-18	4	Forlimpopoli
09/04/2020	16 ORE PRE-INGRESSO	PRE-IN	16	Forlimpopoli
09/04/2020	CORSO BASE ACCORDO STATO REGIONI 12/2011 E D.LGS 81/2008	S-05	16	Forlimpopoli
20/04/2020	ADDETTI E PREPOSTI MONTAGGIO-SMONTAGGIO PONTEGGI E LAVORI IN QUOTA	S-55	32	Rimini
23/04/2020	AGGIORNAMENTO ANTINCENDIO RISCHIO BASSO	S-18A	2	Rimini
23/04/2020	ANTINCENDIO RISCHIO BASSO	S-18	4	Rimini
23/04/2020	16 ORE PRE-INGRESSO	PRE-IN	16	Rimini
23/04/2020	CORSO BASE ACCORDO STATO REGIONI 12/2011 E D.LGS 81/2008	S-05	16	Rimini
da definire	CONDUZIONE IN SICUREZZA GRU DA CANTIERE	S-08	16	Forlimpopoli
da definire	ESCAVATORI IDRAULICI, PALE FRONTALI, TERNE	S-09	16	Forlimpopoli
da definire	CARRELLI SEMOVENTI CON CONDUCENTI A BORDO	S-23	16	Forlimpopoli
da definire	AGGIORNAMENTO PIATTAFORME MOBILI ELEVABILI	S-24A	4	Forlimpopoli
da definire	AGGIORNAMENTO ESCAVATORI IDRAULICI, PALE FRONTALI, TERNE	S-09A	4	Forlimpopoli
<b>MAGGIO 2020</b>				
Data inizio	Corso	Codice	Ore	Luogo
04/05/2020	AGGIORNAMENTO MONTAGGIO E SMONTAGGIO PONTEGGI E LAVORI IN QUOTA	S-55A	4	Rimini
04/05/2020	INTEGRAZIONE LAVORI IN QUOTA	S-55I	2	Rimini
07/05/2020	16 ORE PRE-INGRESSO	PRE-IN	16	Forlimpopoli
07/05/2020	CORSO BASE ACCORDO STATO REGIONI 12/2011 E D.LGS 81/2008	S-05	16	Forlimpopoli
21/05/2020	16 ORE PRE-INGRESSO	PRE-IN	16	Rimini
21/05/2020	CORSO BASE ACCORDO STATO REGIONI 12/2011 E D.LGS 81/2008	S-05	16	Rimini
27/05/2020	PRIMO SOCCORSO BASE - GRUPPI B E C	S-04	12	Forlimpopoli
27/05/2020	PRIMO SOCCORSO BASE - GRUPPO A	S-03	16	Forlimpopoli
da definire	PONTEGGI E LAVORI IN QUOTA	S-55	32	Forlimpopoli
da definire	PIATTAFORME DI LAVORO MOBILI ELEVABILI	S-57	10	Rimini
da definire	CONDUZIONE IN SICUREZZA GRU SU AUTOCARRO	S-58	12	Forlimpopoli
<b>GIUGNO 2020</b>				
Data inizio	Corso	Codice	Ore	Luogo
10/06/2020	AGGIORNAMENTO PRIMO SOCCORSO BASE - GRUPPO A	S-03A	6	Forlimpopoli
10/06/2020	AGGIORNAMENTO PRIMO SOCCORSO BASE - GRUPPI B E C	S-04A	4	Forlimpopoli
11/06/2020	AGGIORNAMENTO GRU A TORRE	S-08A	4	Forlimpopoli
11/06/2020	16 ORE PRE-INGRESSO	PRE-IN	16	Forlimpopoli
11/06/2020	CORSO BASE ACCORDO STATO REGIONI 12/2011 E D.LGS 81/2008	S-05	16	Forlimpopoli
17/06/2020	AGGIORNAMENTO ANTINCENDIO RISCHIO MEDIO	S-19A	5	Forlimpopoli
17/06/2020	ANTINCENDIO RISCHIO MEDIO	S-19	8	Forlimpopoli
25/06/2020	16 ORE PRE-INGRESSO	PRE-IN	16	Rimini
25/06/2020	CORSO BASE ACCORDO STATO REGIONI 12/2011 E D.LGS 81/2008	S-05	16	Rimini
da definire	LAVORI IN QUOTA D.P.I. III CATEGORIA	S-59	8	Forlimpopoli
da definire	AGG. LAVORI IN QUOTA D.P.I. III CATEGORIA	S-22A	4	Forlimpopoli
da definire	AGGIORNAMENTO LAVORI IN QUOTA	S-55A	4	Forlimpopoli
da definire	INGRAZIONE LAVORI IN QUOTA	S-55I	2	Forlimpopoli
da definire	PIATTAFORME DI LAVORO MOBILI ELEVABILI CON O SENZA STABILIZZATORE (PLE)	S-57	10	Forlimpopoli
<b>LUGLIO 2020</b>				
Data inizio	Corso	Codice	Ore	Luogo
09/07/2020	16 ORE PRE-INGRESSO	PRE-IN	16	Forlimpopoli
09/07/2020	CORSO BASE ACCORDO STATO REGIONI 12/2011 E D.LGS 81/2008	S-05	16	Forlimpopoli
23/07/2020	16 ORE PRE-INGRESSO	PRE-IN	16	Rimini
23/07/2020	CORSO BASE ACCORDO STATO REGIONI 12/2011 E D.LGS 81/2008	S-05	16	Rimini
<b>AGOSTO 2020</b>				
Data inizio	Corso	Codice	Ore	Luogo
06/08/2020	16 ORE PRE-INGRESSO	PRE-IN	16	Forlimpopoli
06/08/2020	CORSO BASE ACCORDO STATO REGIONI 12/2011 E D.LGS 81/2008	S-05	16	Forlimpopoli
27/08/2020	16 ORE PRE-INGRESSO	PRE-IN	16	Rimini
27/08/2020	CORSO BASE ACCORDO STATO REGIONI 12/2011 E D.LGS 81/2008	S-05	16	Rimini
<b>SETTEMBRE 2020</b>				
Data inizio	Corso	Codice	Ore	Luogo
10/09/2020	16 ORE PRE-INGRESSO	PRE-IN	16	Forlimpopoli
10/09/2020	CORSO BASE ACCORDO STATO REGIONI 12/2011 E D.LGS 81/2008	S-05	16	Forlimpopoli
24/09/2020	16 ORE PRE-INGRESSO	PRE-IN	16	Rimini
25/09/2020	CORSO BASE ACCORDO STATO REGIONI 12/2011 E D.LGS 81/2008	S-05	16	Rimini

# INAUGURATA LA NUOVA AULA BIM

## DELLA SCUOLA

A Maggio 2019 è stata inaugurata la nuova aula BIM della nostra Scuola. L'aula dispone di 12 postazioni di lavoro così composte:

- PC Workstation HP Z2 Intel 16 RAM
- sistema Windows 10 PRO
- Monitor HP 27 pollici risoluzione 4K
- Programma Revit installato versione 2020

L'aula è uno strumento che pone la nostra scuola all'avanguardia per quanto attiene i corsi BIM che saranno il futuro del sistema di progettazione nelle costruzioni ed anche nell'ambito dell'impiantistica.

L'aula ha già ospitato corsi organizzati dai vari ordini professionali che collaborano con il nostro Ente.



# CERTIFICAZIONE UNICA PER REDDITI TASSATI

## RICEVUTI DALLA CEDAIIER NEL 2019

Ogni anno, a fine novembre (onde consentire al dipendente di utilizzare la documentazione per il conguaglio con la busta paga di dicembre), la Cedaiier pubblica i CU (Certificato Unico dei Redditi), per tutti i lavoratori che hanno ricevuto l'importo per APE o Assistenze, assoggettate a ritenuta di acconto del 23 %.

I lavoratori che optano invece per scaricare detta CU nel periodo della redazione della denuncia dei redditi, possono farlo da fine novembre in avanti, in qualsiasi momento.

Lo scarico del documento avviene dopo che la Cedaiier ha inviato, ai dipendenti interessati, un avviso tramite 3 modalità che sono: l'EdilApp (per coloro che hanno scaricato l'applicazione), l'sms (con 2 casistiche diverse) oppure una mail.

### EdilApp

I dipendenti iscritti alla CEDAIIER che hanno scaricato, nel proprio smartphone, l'applicazione EDILAPP (disponibile su APP store e Google Play) potranno accedere all'Applicazione con le **credenziali di accesso personali** (credenziali, che il dipendente comunque può richiedere in qualsiasi momento alla Cedaiier) e scaricare il CU 2019 - Certificato Unico - andando nell'apposita area.

### SMS (Smartphone)

I dipendenti, iscritti alla CEDAIIER, che hanno fornito il proprio numero di cellulare senza però scaricare EdilApp, una volta ricevuto il messaggio contenente il link del CU 2019, possono cliccare su di esso e visualizzare il documento.

### SMS (su telefono NON Smartphone)

I dipendenti, iscritti alla CEDAIIER, che hanno fornito il proprio numero di cellulare (no smartphone) possono procedere in questo modo:

1. accedono (attraverso le credenziali trasmesse che possono comunque richiedere in qualsiasi momento) all'area riservata, sul sito della Cedaiier [www.cassaer.org](http://www.cassaer.org)

2. cliccano quindi operando la scelta "Certificazione Unica"

3. scelgono il CU dell'anno che interessa loro

Il lavoratore, in ogni caso, potrà sempre richiedere una copia del CU presso le sedi della Cassa Edile di Forlimpopoli e di Rimini.

### MAIL

I dipendenti, iscritti alla CEDAIIER, che hanno fornito il proprio indirizzo mail, troveranno il CU 2019 allegato alla mail di invio ed in formato pdf.

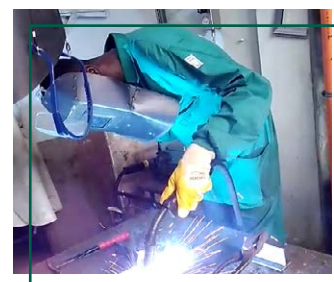

Corso Saldatori 2019  
di 600 ore



# IL NOSTRO STAFF

Direttore Generale

Cassa Edile Cedaiier e Scuola Edile Artigiana: **Marco Degli Angeli**

e-mail: [direzione@cassaer.org](mailto:direzione@cassaer.org)

e-mail PEC [direzione.bo11@postepec.cassaedile.it](mailto:direzione.bo11@postepec.cassaedile.it)



Area Imprese: **Michela Sabattini**

*Emissione pagamenti di vario genere, gestione versamenti imprese ed arretrati*

e-mail: [michelas@cassaer.org](mailto:michelas@cassaer.org)



Area Soldo: **Claudia Volpe**

*Gestione denunce mensili da Soldo*

e-mail: [claudiav@cassaer.org](mailto:claudiav@cassaer.org)



Area Dati: **Sara Astretto**

*Trattamento malattie ed infortuni, gestione denunce mensili alla Cassa*

e-mail: [sara@cassaer.org](mailto:sara@cassaer.org)



Reception e Formazione: **Barbara Orioli**

*Reception, trattamento deleghe sindacali, gestione area Formazione*

e-mail: [barbara@cassaer.org](mailto:barbara@cassaer.org)



Area infrastrutture: **Roberto Mazzini**

*Notifiche cantieri, logistica, area Formazione e Servizio ricollocamento e disoccupazione*

e-mail: [roberto@cassaer.org](mailto:roberto@cassaer.org)



Area Corsi Finanziati e Politiche del Lavoro: **Maria Antonietta Bavila**

*Area corsi finanziati, apprendistato e tirocini*

e-mail: [maria@cassaer.org](mailto:maria@cassaer.org)



Area Dipendenti e DURC: **Cecilia Casadei**

*Pratiche DURC, Assistenze dipendenti e area Formazione*

e-mail: [cecilia@cassaer.org](mailto:cecilia@cassaer.org)

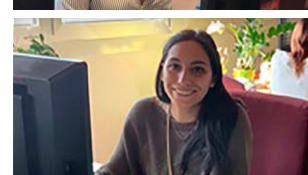

Sede di Rimini: **Elena Nucci**

*Segreteria ufficio distaccato di Rimini*

e-mail: [rimini@cassaer.org](mailto:rimini@cassaer.org)



Area Ced: **Luca Paganelli**

*Gestione processi informatici e rapporti con Uffici e Centri Paghe*

e-mail: [ced@cassaer.org](mailto:ced@cassaer.org)

