

A tutti gli Uffici Paghe e Consulenti del Lavoro

Protocollo Numero 18087 - Comunicazione n. 0210 del 10.08.2009

Adesione alla Cedaiier delle Imprese facenti parte della “Alta Valmarecchia”

Con la pubblicazione in Gazzetta Ufficiale del voto unanime del Senato avvenuto in data 29 luglio 2009, la “Valmarecchia”, di cui fanno parte i sette Comuni di **Casteldelci, Maiolo, Novafeltria, Pennabilli, San Leo, Sant’Agata Feltria e Talamello**, sino a ieri sottostanti la Provincia di Pesaro, pertanto marchigiani, sono passati sotto la Provincia di Rimini e sono pertanto stati annessi alla Regione Emilia Romagna.

Per quanto riguarda gli iter burocratici è stato nominato un Commissario che avrà il compito di guidare tutti i passaggi istituzionali che riguardano i 19.000 abitanti e le imprese di quel territorio; tra questi passaggi vi è anche quello delle Imprese Edili e dei loro Dipendenti, dalle Casse presenti nella Provincia di Pesaro alle Casse Edili Presenti nella provincia di Rimini (la Cedaiier appunto).

Con la presente Vi invitiamo pertanto a predisporre le domande di iscrizione delle Imprese Edili Vs. associate di quei Comuni e contestualmente di comunicare alle Casse Edili attuali (la Cassa Edile Marchigiana Cedam oppure la Cassa Edile di Pesaro), l’avvenuto passaggio alla Ns. Cassa.

Le percentuali contributive da applicare diventano quelle di Rimini.

Automatismo in Soldo per la “ripresa”, la “sospensione” o la “cessazione” delle Imprese

Da oggi il sistema di caricamento delle denunce mensili alla Cedaiier, sia manuali che da file, viene implementato con una funzione automatica che **consentirà ai Vs. uffici di risparmiare tempo di lavoro e documentazione cartacea.**

Nel caso infatti che una Impresa venga sospesa perché nel mese da caricare viene licenziato l’ultimo dipendente in forza (o gli ultimi dipendenti) il programma automaticamente chiederà di procedere con la sospensione della impresa a far data da quella corrispondente all’ultimo licenziamento.

A questo punto sempre il programma comunicherà automaticamente alla Cedaiier il modulo di sospensione 06 attraverso l’invio di una mail.

Anche nel caso di “Cessazione” dell’attività dell’Impresa, con conseguente cancellazione dalla Camera di Commercio, è possibile utilizzare la procedura restando però in carico al consulente di inviare alla Cassa copia della suddetta cancellazione dalla CCIAA.

Questa procedura funzionerà anche nel caso il consulente si trovi a caricare, nel mese, una impresa che sino al mese precedente era sospesa (perché ha assunto uno o più dipendenti e quindi deve procedere alla compilazione della denuncia mensile) e che pertanto “riprende l’attività”.

Il programma informerà il Consulente Paghe che l’impresa è sospesa e chiederà se si vuole procedere con la “ripresa” dell’attività.

Una volta ricevuto il benestare di questa ripresa (alcuni secondi) il programma compilerà automaticamente il modello 06 di ripresa e lo invierà alla Cedaier attraverso una mail.

Sono evidenti, in questo modo, i risparmi di tempo da parte dell’ufficio paghe (non si compila il modello manuale, non si devono fare fax e soprattutto vi è un controllo automatico della situazione aziendale che viene proposto al consulente paghe in “diretta”).

Certo di avere attivato un meccanismo utile e vantaggioso, Vi invito a contattare le colleghe del reparto “Denunce Mensili” della Cassa per ottenere eventuali ulteriori indicazioni.

Sul sito www.cassaer.org allegata alla presente comunicazione è consultabile anche una breve Guida operativa.

Cordiali saluti.

Il Direttore
Marco Degli Angeli

SOLDO – Protocollo 442/2009 Manuale operativo

SOSPENSIONE O CESSAZIONE IMPRESA

Denuncia impresa 004276 07/2009 con un solo operaio

ID	Codice	Impresa	Prov.	Mese	Anno	Tipo Denuncia	Controllo Cons./Imp.	Controllo Esportazione	Stampa ric.
36226	004276	MUCEJANI EDMOND	CX	07	2009	MANUALE	NO	NON CONTROLLATA	Modifica

Entriamo nella scheda del lavoratore ed inseriamo il 20/07/2009 come data licenziamento. Confermiamo i dati

Impresa Cod. 004276 Descr. MUCEJANI EDMOND Prov. CX Mese 07 Anno 2009
Ore lavorabili mese 184 %GNF Operai 10 %GNF Impiegati 0 %Contrib. Cassa Operai 9,936 %Contrib. Cassa Imp. 2,39

Imponibile Contributo Cassa			Accantonamento			Previdenza complementare				
GNF	TFR		Malattia	Infortunio		GNF	Lavoratore	Vol. Lav.	Azienda	TFR
382,00	382,00	0,00	0,00	0,00	0,00	38,00	0,00	0,00	0,00	0,00

Ore Ordinarie	Festività	Ferie	Perm. Retr.	C.I.G.	Tipo Altre ore 1	Altre ore 1	Tipo Altre ore 2	Altre ore 2	Ore Part-Time Settimanali	Ore Malattia
46,0	0,0	0,0	0,0	0,0	01	0,0	17	18,0	23	0

Fondo Prestazioni Apprendistato
Importo Fondo 0,00 Importo Malattia 0,00

Data 23/04/2009 Data Licenziamento 20/07/2009 Paga Ora 8,30289
Cod. Mansione 06 manovale, badilante
Codice Livello 01 Operale Comune

Message Box
Selezionare una delle

Chiudi e invia denuncia alla Cassa Chiudi e Salva

Codice Impresa 004276 Ragione Sociale MUCEJANI EDMOND CTP

Dopo aver cliccato su “Chiudi e invia denuncia alla Cassa”, la procedura chiede all'operatore se si ha l'intenzione di sospendere o cessare l'impresa.

Il programma pone la seguente domanda:

“La denuncia dell'impresa (004260) MUCEJANI EDMOND competenza 07/2009 contiene tutti i lavoratori licenziati. Clicca su OK se vuoi comunicare alla Cassa la sospensione o la cessazione, su Annulla per annullare l'operazione e lasciare l'impresa attiva”

Cliccando su OK si manifesta l'intenzione di sospendere o cessare l'impresa, cliccando su Annulla l'impresa resterà attiva.

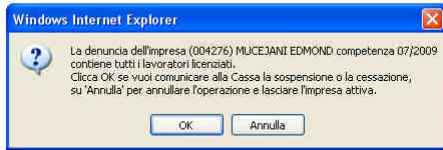

La successiva domanda permette di scegliere tra la sospensione o la cessazione.
 “Hai deciso di sospendere o cessare le attività dell’impresa.
 Clicca su OK per indicare la sospensione, su Annulla per indicare la cessazione”

Cliccando su OK si sospendono le attività dell’impresa con la cassa Edile, su annulla viceversa si cessano.

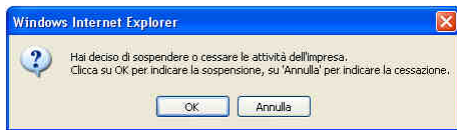

Al termine delle operazioni il programma blocca la denuncia e produce la ricevuta.

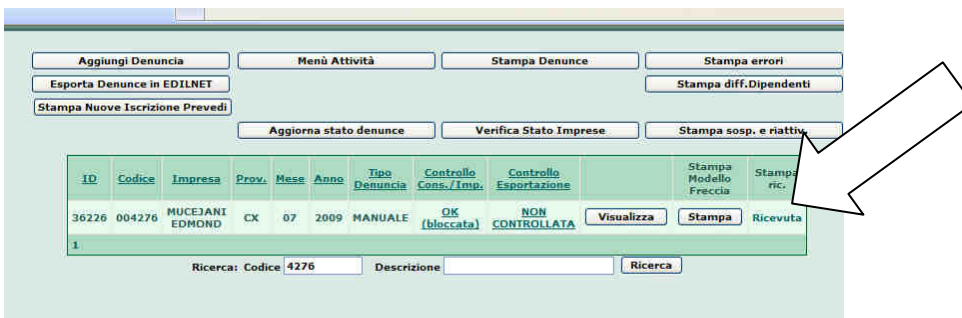

Se non è stata manifestata intenzione di cessare o sospendere le attività dell’impresa o l’impresa non ha tutti i lavoratori licenziati, sulla ricevuta non appare nulla.

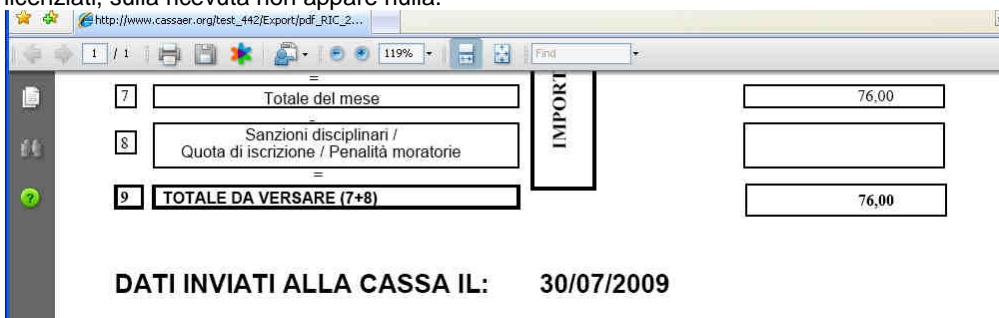

Se viceversa l’impresa è stata cessata o sospesa appare in basso una dicitura
 “Comunicata sospensione (cessazione) in data 20/07/2009” dove 20/07/2009 è la data di licenziamento presente in denuncia più recente.

CFP Informatica

http://www.cassaer.org/test_442/Export/pdf_RIC_2...

6	Importo trattenuto per Mal./Inf.	0,00
7	Totale del mese	76,00
8	Sanzioni disciplinari / Quota di iscrizione / Penalità / ...	
9	TOTALE DA VERSARE (7+8)	76,00

IMMORTIN

Comunicata sospensione in data 20/07/2009

DATI INVIATI ALLA CASSA IL: 30/07/2009

RIATTIVAZIONE DELL'IMPRESA

Prendiamo ad esempio l'impresa 003928 sospesa dal 30/04/2009 e compiliamo la denuncia di Luglio 2007.

Esporta Denunce in EDILNET

Stampa diff. Dip.

Nuova Denuncia - Windows Internet Explorer

http://www.cassaer.org/test_442/NuovaDenuncia.aspx?Codice=003928

ID	362
Impresa	003928 KADRII BUJAMIN
Mese	Luglio
Anno	2009
Provincia	RN

Inserimento Nuova Denuncia

Internet 100%

La compilazione non viene più bloccata ed il consulente può inserire i dati

CASSA EDILE CEDAJIER

Impresa Cod. 003928 Descr. KADRII BUJAMIN Prov. RN Mese 07 Anno 2009

Ore lavorabili mese 184 %GNF Operai 10 %GNF Impiegati 0 %Contrib. Cassa Operai 8,312 %Contrib. Cassa Imp. 0

Esce Elimina Denuncia Stampa Denuncia

Codice Impresa	Ragione Sociale	CTP
003928	KADRII BUJAMIN	
Mese	Anno	AnnoCodice Fiscale/Partita Iva
07	2009	KDRBMN73B22211SN
		Codice Consulente

TOTALI	Imponibile GNF	Imponibile Contributi	Imponibile TFR	N° Dipendenti
Operai	0,00	0,00	0,00	
Impiegati	0,00	0,00	0,00	

Operai Impiegati

Solo per le imprese che stanno riattivando i lavori viene visualizzato tra l'elenco dei lavoratori che possono essere inseriti in denuncia anche i lavoratori licenziati.

CASSA EDILE CEDAIER

Impresa Cod. 003928 Descr. KADRII BUJAMIN Prov. RN Mese 07 Anno 2009
 Ore lavorabili mese 184 %GNF Operai 10 %GNF Impiegati 0 %Contrib. Cassa Operai 8,312 %Contrib. Cassa Imp. 0

Aggiungi nuovo cantiere
 DENUNCIA: 003928 - 07/2009
 Cantiere Fittizio

Codice Cantiere	Descrizione Cantiere	Retribuzione	Indennità varie	Situazione Cantiere	Data situazione Cantiere	Numero Dipendenti
1	Cantiere Fittizio					

Aggiorna Situazione Cantiere Elimina Cantiere dalla Denuncia Modifica Anagrafica Cantiere

Inserisci Nuovo Dipendente

Codice	Descrizione	Operaio/Imp.
023128	KADRI - ABIT - 10/05/1984	OPERAI

1 **Aggiungi Dipendente**

Dopo aver cliccato su "Aggiungi dipendente" si passa nella scheda contabile del lavoratore dove devono essere inseriti obbligatoriamente i dati del rapporto di lavoro:

1. Impiegato o operaio
2. Livello
3. data assunzione

Impresa Cod. 003928 Descr. KADRII BUJAMIN Prov. RN Mese 07
 Ore lavorabili mese 184 %GNF Operai 10 %GNF Impiegati 0 %Contrib. Cassa Operai 8,312 %Contrib. Cassa Imp. 0

Aggiungi nuovo cantiere
 DENUNCIA: 003928 - 07/2008
 Cantiere Fittizio

Conferma Elimina Dipendente Inserisci Malattie Visualizza dati

Cognome KADRI Nome ABIT

I/O 023128 UO KORBITA84E10Z148G 10/05/1984 MACEDONI

Cantiere 1 Cantiere Fittizio

Imponibile Contributo Cassa		Accantonamento			
GNF	TFR	Malattia	Infortunio	GNF	Lavorat

CASSA EDILE CEDAIER

Impresa Cod. 003928 Descr. KADRII BUJAMIN Prov. RN Mese 07 Anno 2009
 Ore lavorabili mese 184 %GNF Operai 10 %GNF Impiegati 0 %Contrib. Cassa Operai 8,312 %Contrib. Cassa Imp. 0

Aggiungi nuovo cantiere
 DENUNCIA: 003928 - 07/2009
 Cantiere Fittizio

Ore Ordinarie	Festività	Ferie	Perm. Retr.	C.I.G.	Tipo Altre ore 1	Altre ore 1	Tipo Altre ore 2	Altre ore 2	Ore Part-Time Settimanali	Ore Malatti
0,0	0,0	0,0	0,0	0,0	01	0,0	17	0,0	0	0

Cong. matr. Perm. non retrib.

Fondo Prestazioni Apprendistato
 Importo Fondo Importo Malattia Anticipato dall'azienda

Data Licenziamento: Elimina data lic. Paga Ora 0,00000

Cod. Mansione
 Codice Livello

GNF Operai 10 %GNF Impiegati 0 %Contrib. Cassa Operai 8,312 %Contrib. Cassa Imp. 0

Ore Ordinarie	Festività	Ferie	Perm. Retr.	C.I.G.	Tipo Altre ore 1	Altre ore 1	Tipo Altre ore 2	Altre ore 2	Ore Part-Time Settimanali	Ore Malatti
0,0	0,0	0,0	0,0	0,0	01	0,0	17	0,0	0	0

Cong. matr. Perm. non retrib.

Fondo Prestazioni Apprendistato
 Importo Fondo Importo Malattia Anticipato dall'azienda

Data 22/07/2009 Data Licenziamento: Elimina data lic. Paga Ora 0,00000

Cod. Mansione
 Codice Livello 04 Operaio IV° livello

Impresa Cod. 003928 Descr. KADRII BUJAMIN Prov. RN Mese 07 Anno 2009
 Ore lavorabili mese 184 %GNF Operai 10 %GNF Impiegati 0 %Contrib. Cassa Operai 8,312 %Contrib. Cassa Imp. 0

Conferma Elimina Dipendente Inserisci Malattie Visualizza dati dipendente Integr. 5 mesi prec

Cod. Dis. 023128 Cognome KADRI Nome ABIT
 U/G Operato KORDTA84E10Z148G 10/05/1984 MACEDONIA EE
 Cantiere 1 Cantiere Fittizio

Impossibile Contributo Cassa			Accantonamento			Previdenza complementare			
GNF	TFR	Cassa	Malattia	Infortunio	GNF	Lavoratore	Vol. Lav.	Azienda	TFR
1.000,00	0,00	1.000,00	0,00	0,00	100,00	0,00	0,00	0,00	0,00

Ore Ordinarie	Festività	Ferie	Perm. Retr.	C.I.G.	Tipo Altre ore 1	Altre ore 1	Tipo Altre ore 2	Altre ore 2	Ore Part-Time Settimanali	Ore Malatt
128	0,0	0,0	0,0	0,0	01	0,0	17	0,0	0	0

Fondo Prestazioni Apprendistato Importo Fondo 0
 Importo Malattia Anticipato dall'azienda 0

Una volta inseriti tutti i dati è possibile inviare la denuncia alla cassa.

Esci Elimina Denuncia Stampa Denuncia

Message Box

Selezionare una delle due

Codice Impresa Ragione Sociale CTP

Stavolta nella ricevuta appare la dicitura:

“Comunicata riattivazione il 01/07/2009” (il primo giorno del mese di competenza della denuncia)

Stampa Nuove Iscrizioni Preved. Aggiorna stato denunce Verifica Stato Imprese Stampa sosp. e riattiv.

ID	Codice	Impresa	Prov.	Mese	Anno	Tipo Denuncia	Controllo Cons./Imp.	Controllo Esportazione	Stampa Modello Freccia	Stampa Ric.
36266	001461	RINALDI GIORGIO	RN	06	2009	MANUALE	OK (bloccata)	NON CONTROLLATA	Stampa	
36228	002376	SABANI HEAT	FC	06	2009	MANUALE	NO	NON CONTROLLATA	Stampa	
34576	002939	PALMIERI CLAUDIO	RN	06	2009	MANUALE	NO	NON CONTROLLATA	Stampa	
36215	003222	A.C.COLOR DI CAVOZZI	PC	06	2009	MANUALE	NO	NON CONTROLLATA	Stampa	
36246	003510	TI ESSE SRL	FC	06	2009	MANUALE	OK (bloccata)	NON CONTROLLATA	Stampa	
34882	003643	G&B SERVIZI SRL	RN	06	2009	MANUALE	NO	NON CONTROLLATA	Stampa	
36267	003928	KADRII BUJAMIN	RN	07	2009	MANUALE	OK (bloccata)	NON CONTROLLATA	Stampa	Ricevuta
34711	003976	GLOBAL EDILE DI HILA	FC	06	2009	MANUALE	NO	NON CONTROLLATA	Stampa	
34914	004074	EDIL COSTRUZIONI SAS	CX	06	2009	MANUALE	NO	NON CONTROLLATA	Stampa	

Ricerca: Codice Descrizione Ricerca

9 TOTALE DA VERSARE (7)

183,00

Comunicata riattivazione in data 01/07/2009

DATI INVIATI ALLA CASSA IL: 30/07/2009